

Relatório Mensal de Atividades

(Coordenação Médica da Clínica Médica)

Responsável: HERBERT KRETTLI

Outubro/2022

| | | | |
|----------------------------------|----------------------------|--|--|
| Hospital Estadual Getúlio Vargas | | Unidade de Medida | Saídas hospitalares (altas+óbitos+transferências externas) |
| Perspectiva | Diretriz | Fonte dos Dados | |
| | Objetivo | VITAI / TIMED | |
| Meta | Indicador | Forma de Medição (cálculo) | |
| 400 | SAÍDAS CLÍNICAS DE ADULTOS | Nº de Saídas hospitalares Clínicas Adultos realizadas +1 Nº de Saídas hospitalares Clínicas Adultos previstas 0 | |

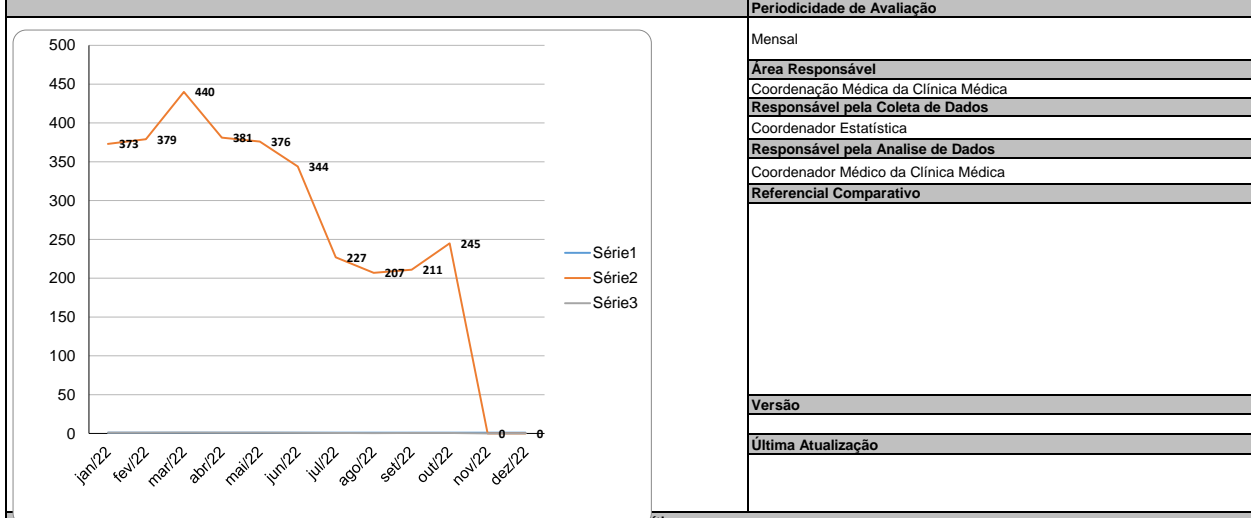

Crítica
Aumento de 16% entre os meses de setembro e outubro, apesar do acréscimo o indicador mantém abaixo do estipulado.

Ação de Melhoria

Compilação de dados - Indicador

Indicador:

| | jan/22 | fev/22 | mar/22 | abr/22 | mai/22 | jun/22 | jul/22 | ago/22 | set/22 | out/22 | nov/22 | dez/22 | Resultado |
|---|-------------|-------------|-------------|-------------|-------------|-------------|-------------|-------------|-------------|-------------|-------------|-------------|-----------|
| META | 100% | 100% | 100% | 100% | 100% | 100% | 100% | 100% | 100% | 100% | 100% | 100% | |
| Nº de Saídas hospitalares Clínicas Adultos realizadas | 373 | 379 | 440 | 381 | 376 | 344 | 227 | 207 | 211 | 245 | | | 3183 |
| Nº de Saídas hospitalares Clínicas Adultos previstas | 400 | 400 | 400 | 400 | 400 | 400 | 400 | 400 | 400 | 400 | 400 | 400 | 4800 |
| Fórmula de Cálculo: | 93% | 95% | 110% | 95% | 94% | 86% | 57% | 52% | 53% | 61% | 0% | 0% | |

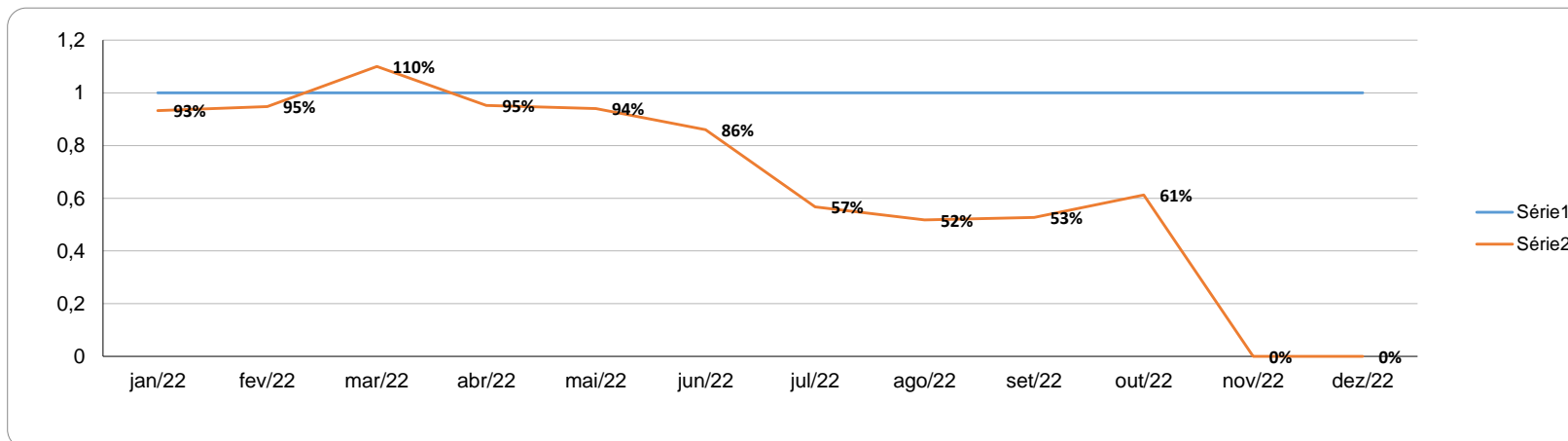

Anexos

:



Comparativo dos perfis das admissões entre Setembro e Outubro 2022

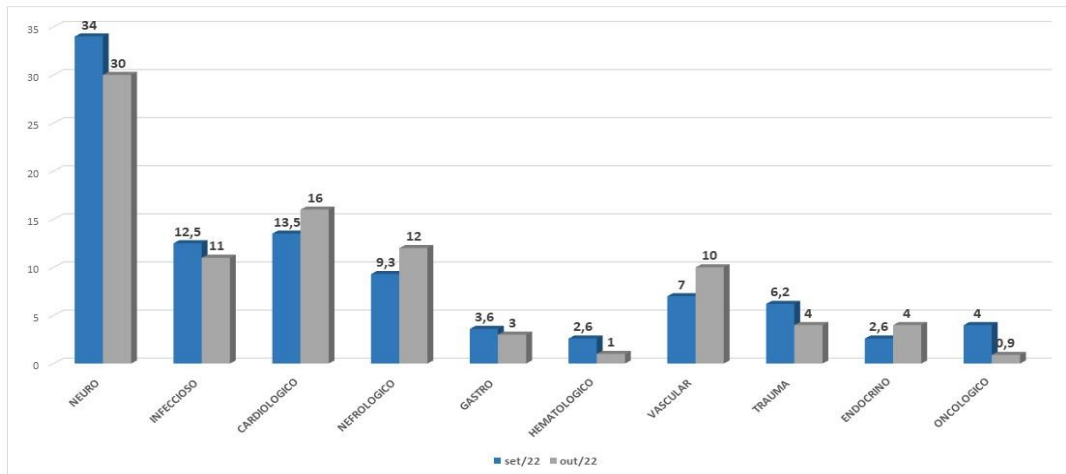

Setor: Clínica Médica enfermaria



**Governo do Rio de Janeiro
Secretaria Estadual de Saúde
Hospital Estadual Getúlio
Vargas**

Anexos

:

